

PLANTA BAJA INSTALACIONES SANITARIAS
ACOT.: M ESC.: 1:25

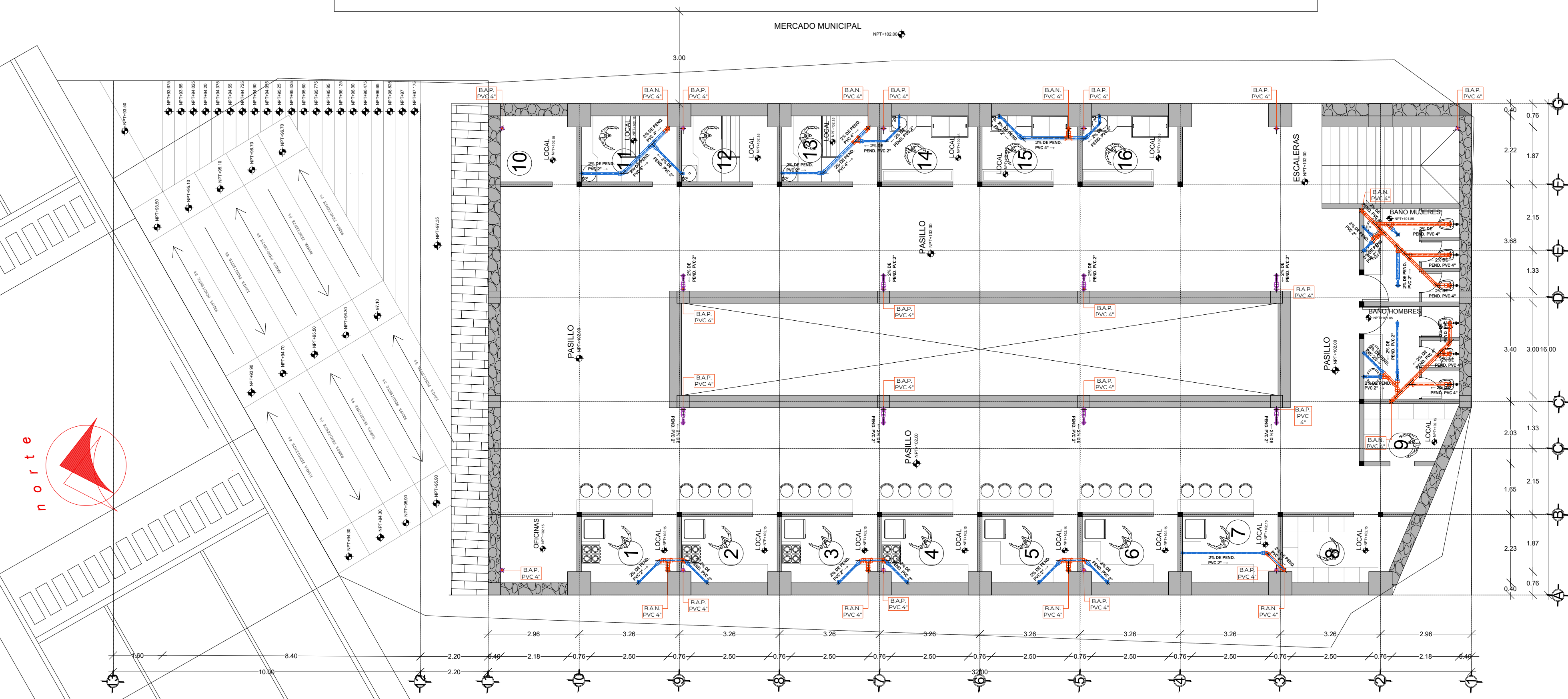

PLANTA ALTA INSTALACIONES SANITARIAS
ACOT.: M ESC.: 1:25

NOTAS:
LOS DIAMETROS ESTAN INDICADOS EN MILIMETROS

SIMBOLOGIA

RAN	REGISTRO DE AGUAS NEGRAS
RAJ	REGISTRO DE AGUAS JABONOSAS
RAP	REGISTRO DE AGUAS PLUVIALES
RGA	REGISTRO GENERAL DE AGUAS
RL	REGISTRO DE LOCOS

TUBERIA P.V.O. AGUAS NEGRAS
TUBERIA P.V.O. AGUAS JABONOSAS
TUBERIA P.V.O. AGUAS PLUVIALES
BAN. BAJADA DE AGUAS NEGRAS
BAJ. BAJADA DE AGUAS JABONOSAS
BAP. BAJADA DE AGUAS PLUVIALES
T.V. TUBO DE VENTILACION
WC. SANITARIO
CESP. CESPOL
LAV. LAVABO
LAVD. LAVADORA
TAR. TARIJA
LVRO. LAVADERO

LOS DIAMETROS ESTAN INDICADOS EN PULGADAS
LA PENDIENTE MINIMA SERA DEL 2% EN TUBERIA
* LOS REGISTROS, SERAN DE 40x60, SI LA PROFUNDIDAD NO RE-
BASA 1.00 MT., DE 70x50, SI LA MISMA FLUCTUA ENTRE 1.01 Y 2.00
MTS., DE PROFUNDIDAD.

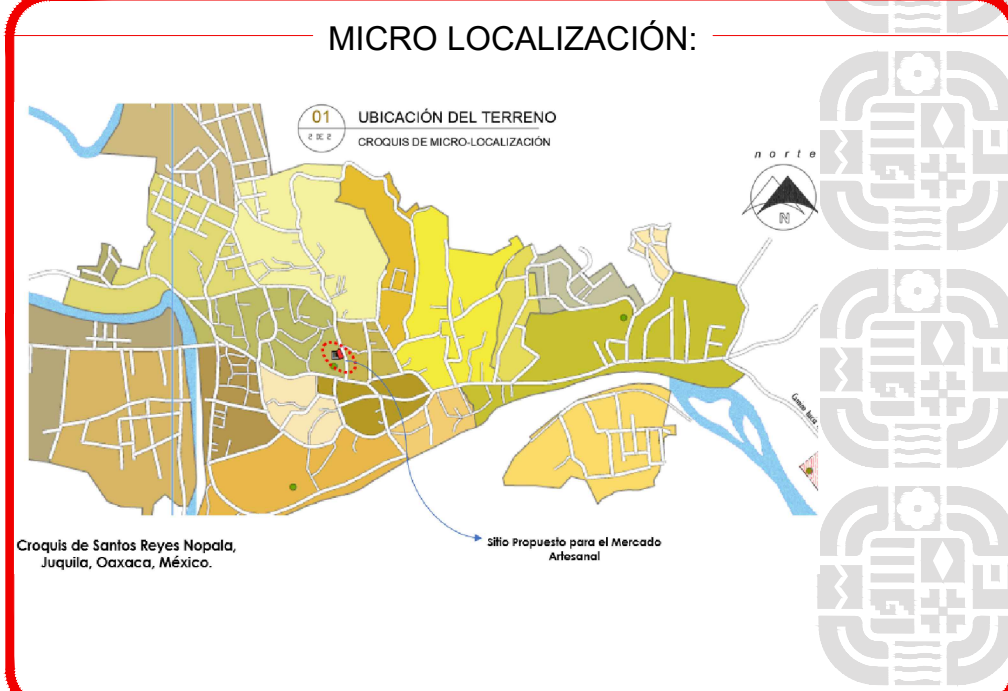

SIMBOLOGIA:

TODAS LAS COTAS DEBERAN COTEJARSE ENTRE LOS PLANOS ARQUITECTONICOS Y ESTRUCTURALES ANTES DE INICIAR ALGUN TRABAJO, EN CASO DE ENCONTRAR DIFERENCIAS ENTRE ESTAS SE SOLICITARA LA ACLARACION PERTINENTE.

LOS DETALLES ESTRUCTURALES, ASI COMO LAS SECCIONES Y ARMADOS CORRESPONDIENTES QUE NO SE MUESTREN A ESCALA, ESTAN ACOTADOS Y REFERENCIADOS EN LOS PLANOS ESTRUCTURALES.

TODAS LAS ELEVACIONES Y PAÑOS MARCADOS SE CONSIDERAN A NIVEL Y A PLUMBOS RESPECTIVAMENTE, SALVO DONDE SE INDIQUE LO CONTRARIO.

LAS CARGAS DE DISEÑO, ESTAN APEGADAS AL TIPO DE ESTRUCTURA, MATERIALES, GEOMETRIA Y DIMENSIONES CORRESPONDIENTES, CON APEGO A LA REGLAMENTACION VIGENTE.

SE DIMENSIONO, ANALIZO Y DISEÑO CADA ELEMENTO ESTRUCTURAL, CON APEGO A LA NORMATIVA CORRESPONDIENTE VIGENTE.

CUALQUIER CAMBIO AL PROYECTO ESTRUCTURAL, DEBERA SER COMUNICADO CON LA DEBIDA ANTICIPACION AL RESPONSABLE DEL PROYECTO PARA SU CAMBIO Y/O APROBACION; DE LO CONTRARIO, EL CAMBIO PASARA A SER RESPONSABILIDAD ABSOLUTA DE QUIEN LO REALICE.

INFRAESTRUCTURAS
SECRETARIA DE INFRAESTRUCTURAS Y COMUNICACIONES

ING. SALOMÓN JARA CRUZ
GOBERNADOR CONSTITUCIONAL DEL ESTADO DE OAXACA
ARQ. CARLOS VICHIDO HERNANDEZ
SECRETARIO DE INFRAESTRUCTURAS Y COMUNICACIONES
ING. LUIS EDUARDO VELASCO LUNA
SUB SECRETARIO DE OBRAS PUBLICAS

DIRECCIÓN DE ESTUDIOS Y PROYECTOS

ARQ. EDITH LOURDES CHINCOYA GARCIA
DIRECTORA DE ESTUDIOS Y PROYECTOS

SELO DE APROBACION
DIRECCIÓN DE ESTUDIOS Y PROYECTOS

ARQ. LUIS ALBERTO GONZÁLEZ CRUZ
JEFE DEL DEPARTAMENTO DE ESTUDIOS

NOMBRE DE LA OBRA:

CONSTRUCCIÓN DE MERCADO PUBLICO EN LA LOCALIDAD DE SANTOS REYES NOPALA, MUNICIPIO DE SANTOS REYES NOPALA.

UBICACION:

MUNICIPIO: SANTOS REYES NOPALA
LOCALIDAD: SANTOS REYES NOPALA.

DISTRITO: JUQUILA
REGION: COSTA.

DATOS DE TECNICO RESPONSABLE:

DIRECTOR RESPONSABLE DE OBRA

PROYECTISTA

TIPO DE PLANO:

PLANTA DE INSTALACIONES SANITARIAS

FECHA:
2025
ESCALA:
EL QUE SE INDICA
ACOTACIÓN:
METROS

CLAVE DE PLANO:
PL-INST-01
No. PLANO:
01 de 04